

Coupe longitudinale AA  
Ech: 1/1000°

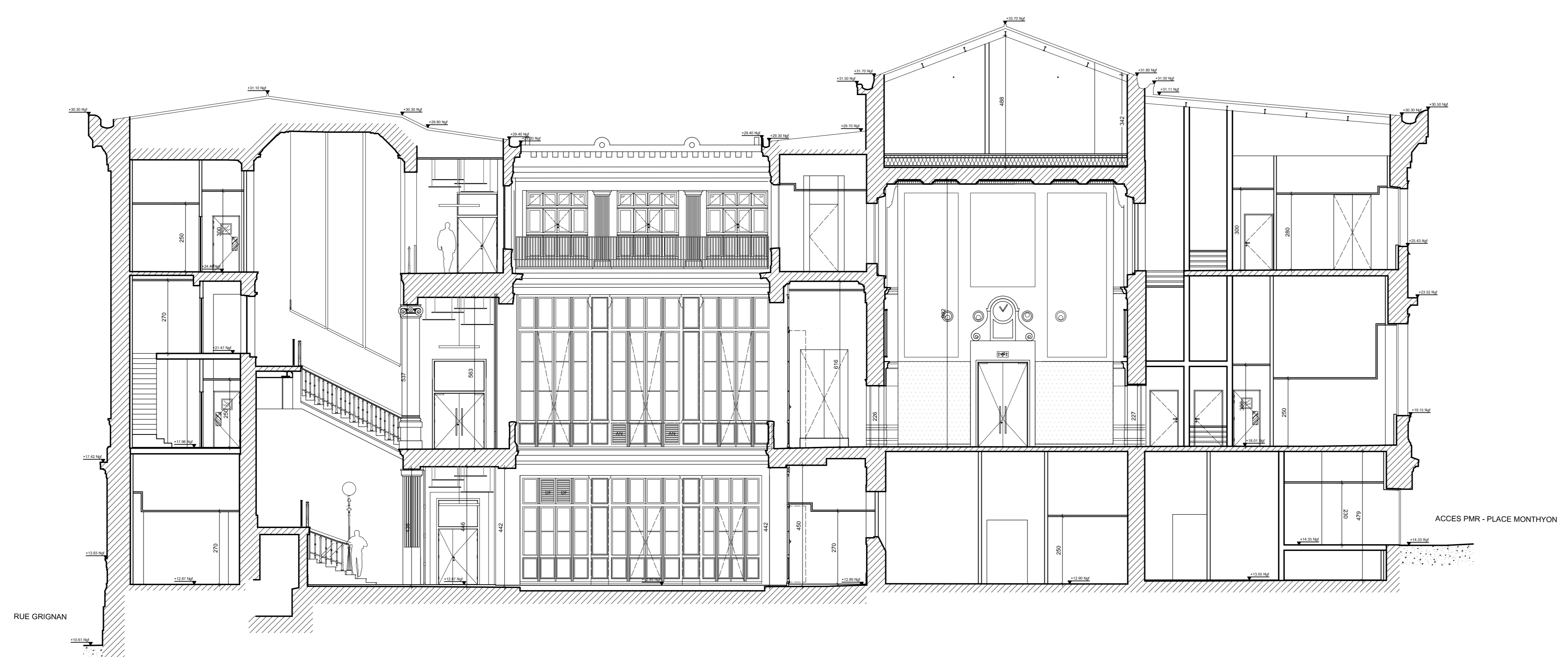

Coupe longitudinale BB  
Ech: 1/1000°

**REHABILITATION DU PALAIS DE JUSTICE MONTHYON à MARSEILLE**  
PLACE MONTHYON

**Maitre d'ouvrage :** APIJ  
30 rue du Château des Rentiers  
75013 Paris  
T 01 53 94 69 48 - F 01 53 94 89 20

**Assistant Maitre d'ouvrage :** VOXOA  
30 rue du Lac  
69442 Lyon - Cedex 03  
T 04 72 61 02 61

**Mandat / Constructeur :** GFC Construction  
9 boulevard de Dunkerque - BP 10208  
13272 Marseille - Cedex 02  
T 04 13 64 10 00 - F 04 13 64 10 01

**Architecte & Architecte d'intérieur :** TAVIRAN ARCHITECTES  
10 rue Vierge-Maron  
13005 Marseille  
T 04 91 42 81 35 - F 04 91 48 01 65

**Bureau d'études techniques :** GARCIA Ingénierie  
164 chemin St Jean du Desert  
13005 Marseille  
T 04 96 12 03 00 - F 04 91 47 38 50

**Bureau d'étude structure :** SICA  
102-104 avenue Jules Carrel  
13272 Marseille - Cedex 08  
T 04 96 29 62 60

**Bureau de contrôle :** VERITAS  
17A avenue Robert Schuman  
13 235 Marseille  
T 04 96 17 13 60

**Coordination SPS :** BECS  
ZAC des Bousquets - 126 rue de l'Évolution  
63 300 Clermont  
T 04 94 08 38 06 - F 04 94 36 07 99

|   |            |           |   |   |   |   |   |   |     |
|---|------------|-----------|---|---|---|---|---|---|-----|
| - | -          | -         | - | - | - | - | - | - | -   |
| - | -          | -         | - | - | - | - | - | - | -   |
| - | -          | -         | - | - | - | - | - | - | -   |
| - | -          | -         | - | - | - | - | - | - | -   |
| - | -          | -         | - | - | - | - | - | - | -   |
| - | -          | -         | - | - | - | - | - | - | -   |
| - | -          | -         | - | - | - | - | - | - | -   |
| - | -          | -         | - | - | - | - | - | - | -   |
| - | -          | -         | - | - | - | - | - | - | -   |
| - | -          | -         | - | - | - | - | - | - | -   |
| B | 13/05/2013 | PRO V2    |   |   |   |   |   |   | ACH |
| A | 26/02/2013 | Rendu PRO |   |   |   |   |   |   | ACH |
| D | 08/11/2012 | Original  |   |   |   |   |   |   | ACH |

Indice Date Libellé sommaire de la modification Destiné

**Coupes AA & BB Bâtiment**

|          |    |        |       |     |      |        |      |        |        |      |
|----------|----|--------|-------|-----|------|--------|------|--------|--------|------|
| Format : | Ao | Emett. | Phase | Lot | Type | Niveau | Zone | Numéro | Indice | Ech. |
|          |    | ARC    | PRO   | 00  | CP   | TN     | INT  | 240    | B      | 100  |